

FUXION

# Plan Evolución



# ÍNDICE

<b>4</b>	Glosario FuXion
<b>8</b>	Plan de Pagos
<b>10</b>	Venta Directa
<b>11</b>	Beneficios de Cliente Preferente
<b>12</b>	Descuento Adicional
<b>13</b>	Bono Constructor
<b>14</b>	Bono de Despegue
<b>14</b>	Bono de Conexión
<b>15</b>	Bono de Equipo Binario
<b>16</b>	Bono de Rango
<b>18</b>	Bono de Liderazgo
<b>19</b>	Bono Multinivel
<b>20</b>	Bonos Estilo de Vida
<b>24</b>	Experiencia FuXion
<b>26</b>	Centros de Negocios Adicionales
<b>27</b>	Fondo Club Millonario
<b>28</b>	Reparto de Utilidades
<b>30</b>	Anexo 1: Cuadro de requerimientos para las calificaciones a rangos ejecutivos
<b>32</b>	Anexo 2: Topes para bono de equipo binario por regalías multinivel
<b>33</b>	Anexo 3: Reglas para el arrastre de puntos binarios
<b>33</b>	Anexo 4: Total de comisiones a pagar
<b>34</b>	Anexo 5: Criterios de aplicación para el tope del 57%
<b>34</b>	Anexo 6: Cálculo del bono de equipo binario



# INTRODUCCIÓN

Tienes en tus manos el **Plan Evolución** con 15 formas de generar ingresos, creadas y diseñadas para desarrollar tu negocio **FuXion**. Estamos orgullosos de presentarte un plan transparente, confiable, sustentable y duplicable que premia la participación activa, el equilibrio y el trabajo en equipo a través de sus 15 poderosas e innovadoras formas de ganar.

En **FuXion** queremos que logres lo antes posible tu anhelada y merecida libertad financiera y es por eso que te proporcionamos las herramientas necesarias para que alcances tus sueños y metas, enfocándote en formar parte de nuestro creciente movimiento internacional y aprendiendo de los empresarios **FuXion** más exitosos.

Nuestra visión es llevar **Salud Verdadera** a todo el continente expandiendo riqueza, salud y bienestar. Participa activamente de este ambicioso plan y te garantizamos que desarrollar la oportunidad de negocio y recibir sus beneficios será una de tus experiencias más gratificantes. Antes que nada, nuestro lema es: ¡Mejoramos tu vida!

***¡Con FuXion ganas más y de muchas formas!***



# GLOSARIO FUXION

Es importante que leas los términos que presentamos a continuación y revises su significado con el fin de comprender y utilizar fácilmente el plan de compensación de FuXion llamado: **Plan Evolución**.

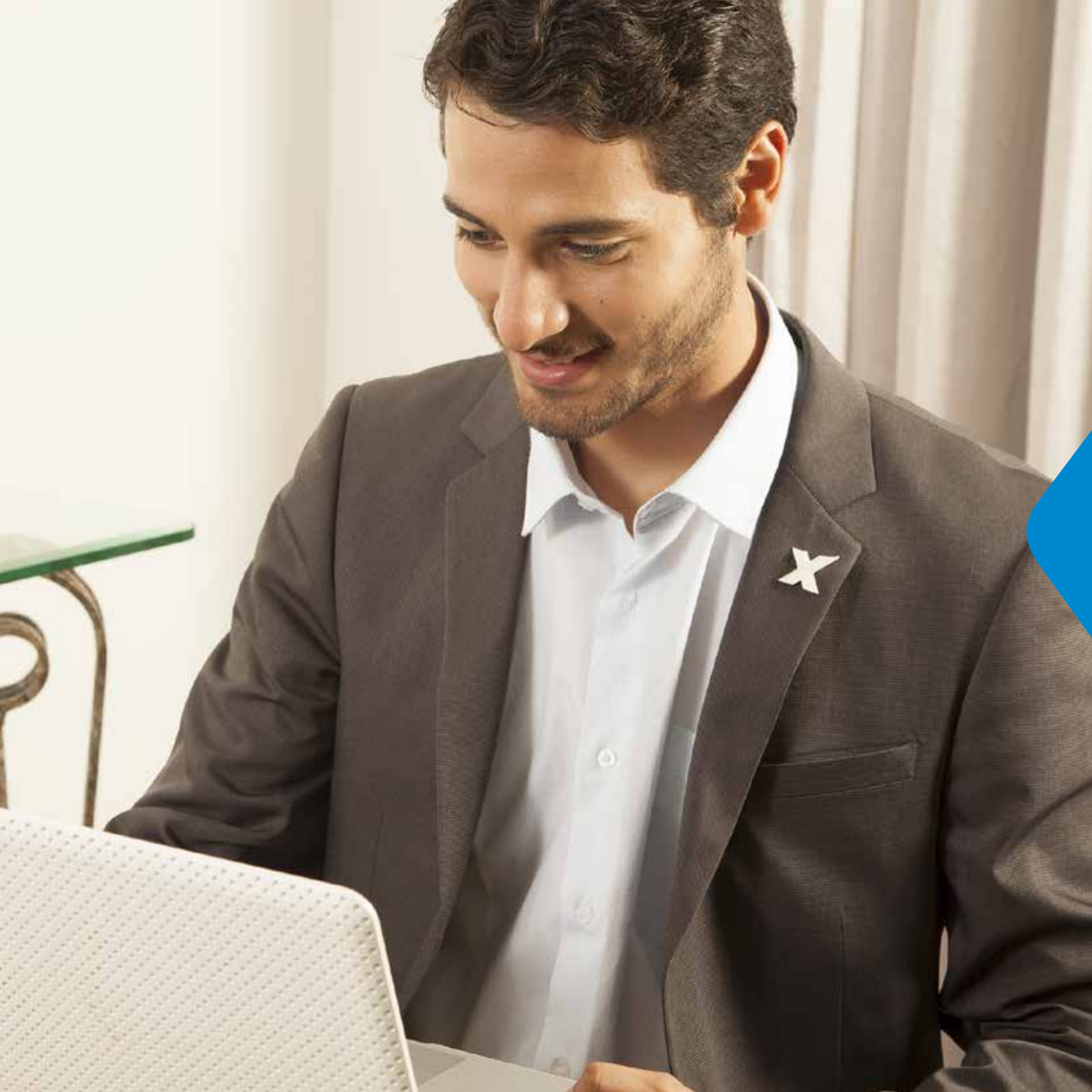

<b>Empresario Independiente FuXion (EF):</b>	Persona que se asocia a FuXion para desarrollar, de forma independiente, un negocio basado en el modelo de mercado en redes que la empresa ofrece. Asociarse significa acceder a una posición en la red, pagar el kit de afiliación. Para acceder al descuento de 20% en la primera compra de productos, ésta deberá ser de 60 puntos o más. Al asociarse, la persona recibe un código que le permite acceder a los bonos del Plan Evolución.
<b>EF Activo:</b>	EF (Empresario Independiente FuXion) que realiza una compra de productos mínima de 20 puntos cada 2 semanas FuXion (jueves a miércoles). Estar activo es requisito indispensable para ganar cualquier bono. Estar activo con 60 puntos o más te permite acceder a más bonos.
<b>EF Calificado:</b>	EF (Empresario Independiente FuXion) Activo que cuenta, en una semana FuXion, con al menos un patrocinado directo activo en cada uno de los dos brazos de la estructura binaria.
<b>Línea Descendente:</b>	Todo EF que se encuentre dentro de tu genealogía binaria.
<b>Patrocinar:</b>	Asociar o afiliar personalmente a un nuevo EF.
<b>Patrocinador:</b>	EF que te asoció directamente a FuXion.
<b>Patrocinado:</b>	EF que tú asocias directamente a FuXion.
<b>Línea de Patrocinio:</b>	Línea genealógica que conserva una relación directa de patrocinios a modo de árbol familiar (Padre - Hijo - Nieto, etc.) e inicia con cada patrocinado tuyo.
<b>Semana FuXion:</b>	Se refiere a cada semana de facturación sobre la que se calculan los bonos. Por regla general la semana inicia el jueves y finaliza los miércoles*.
<b>Ciclo FuXion:</b>	Período de tiempo que dura tu activación con una compra mínima de 20 puntos. Consta de 2 semanas FuXion.
<b>Binario:</b>	Estructura genealógica de dos brazos o lados en la cual se establecen las colocaciones de las líneas descendentes y se determinan los equipos.
<b>Monto Facturado (MF):</b>	Monto en puntos volumen obtenido de la suma de todos los volúmenes facturados por tus líneas descendentes en un período determinado.

*\*Cualquier modificación respecto al día de cierre de la semana FuXion será informada oportunamente al correo electrónico registrado por el Empresario FuXion*

<b>Volumen Personal (VP):</b>	Cantidad de puntos volumen asignados a tu código de Empresario Independiente FuXion, en relación al Monto Facturado por la compra de productos (tus compras y las de tus clientes preferentes). El VP (Volumen Personal) es usado para determinar la activación y/o el derecho a beneficios adicionales. (Ver lista de precios y puntos).
<b>Cliente Preferente (CP):</b>	El cliente preferente es aquel que compra producto a través de tu web replicadora. Es registrado en la base de clientes FuXion y es asociado a tu código. Las compras de tus clientes preferentes te ayudarán a ganar muchos bonos, premios, sorteos, etc. Los clientes preferentes pueden afiliarse eventualmente como empresario FuXion.
<b>Brazo de Pago:</b>	Es el brazo binario que obtuvo el menor monto facturado total en una determinada semana FuXion.
<b>Brazo de Poder:</b>	Es el brazo binario que obtuvo el mayor monto facturado total en una determinada semana FuXion.
<b>Monto Acumulado:</b>	Es el excedente de MF total transferido de una semana a otra, calculado al restar el MF total del brazo de poder menos el MF total del brazo de pago.
<b>Arrastre de puntos:</b>	Es el Monto Acumulado que pasa de una semana a otra de acuerdo a las condiciones del Anexo 3.
<b>Rango:</b>	Reconocimiento obtenido durante un período específico por ciertos logros detallados en el anexo 1 y que genera pago de bonos y beneficios mostrados en este Plan Evolución.
<b>Punto Volumen (PV):</b>	Es el valor asignado a cada producto FuXion. Cada PV equivale a 1 dólar sin considerar los impuestos de venta del país.
<b>Puntos X:</b>	Los puntos X son equivalente a los puntos volumen.
<b>Monto Comisionable:</b>	Es la sumatoria de los PV de todas las transacciones comerciales de los Empresarios Independientes FuXion de tu red.

*Las compensaciones especificadas en este documento, no incluyen los impuestos de ley correspondientes a cada país (IVA, IGV o cualquier otra retención aplicable).*



# PLAN DE PAGOS

Con la Oportunidad FuXion **cuentas con 15 diferentes formas de ganar**, muchas formas que te llevan hacia la libertad financiera. Con nuestro Plan Evolución ganas por referir nuestros productos, ganas por el liderazgo con el cual desarrollas un equipo de trabajo, ganas por tus ventas y ganas también por el trabajo que desarrolle tu equipo. ¡Ganas de muchas formas!







# 1. VENTA DIRECTA

 Periodicidad: **Por compra**

 Condición: **EF**

Un Empresario Independiente FuXion (EF) obtiene el 20% de descuento sobre el precio de lista de todas las compras de productos FuXion puntuables que realice, generando así una rentabilidad sobre la inversión (RSI) de 25% cuando los vende al por menor.

Por ejemplo, si compras productos por el valor de USD 50 al precio de lista, pagas realmente USD 40 por tu descuento como EF. Al venderlo a USD 50 a un cliente tradicional o preferente, estás ganando USD 10. Por lo tanto, USD 10 (rentabilidad) dividido entre USD 40 (inversión) es igual a 25% de rentabilidad sobre tu inversión.

Según tu nivel de descuento (bono 2: Descuento adicional) puedes tener 25%, 33%, 38% ó 43% de rentabilidad sobre tu inversión. Tus Clientes Preferentes (CPs) tendrán un código propio enlazado a tu código de EF de modo que cuando ellos compren, FuXion guardará tu ganancia de esa compra y la incluirá en el pago de tus comisiones correspondientes a esa semana.



FUXION

## 2. BENEFICIOS DE CLIENTE PREFERENTE

 Periodicidad: **Mensual**

 Condición: **EF activo**

Ahora, tener clientes registrados en FuXion, es una nueva forma de ganar. Disfruta tu nuevo sitio web personalizado, una herramienta seria y profesional con la que podrás generar más ventas y mostrar tu nuevo negocio. El sitio llevará a tus clientes directamente a tu tienda FuXion.

### Beneficios para el empresario:

- De tus 3 mejores CP del mes, ganarás el 20% de los puntos comprados por el menor. Las compras de un mismo CP son acumuladas durante el mes. (\*)
- Las compras de clientes preferentes cuentan como activación.
- Ganas Puntos X por cada punto comprado por tus clientes preferentes. Los puntos pueden ser canjeados por merchandising, pasajes, entradas para eventos, etc.
- Cuentas con tu tienda para cliente preferente a través de tu propia web replicadora.

*\* Deberás tener al menos 3 CP que realizan compras en el mes.*

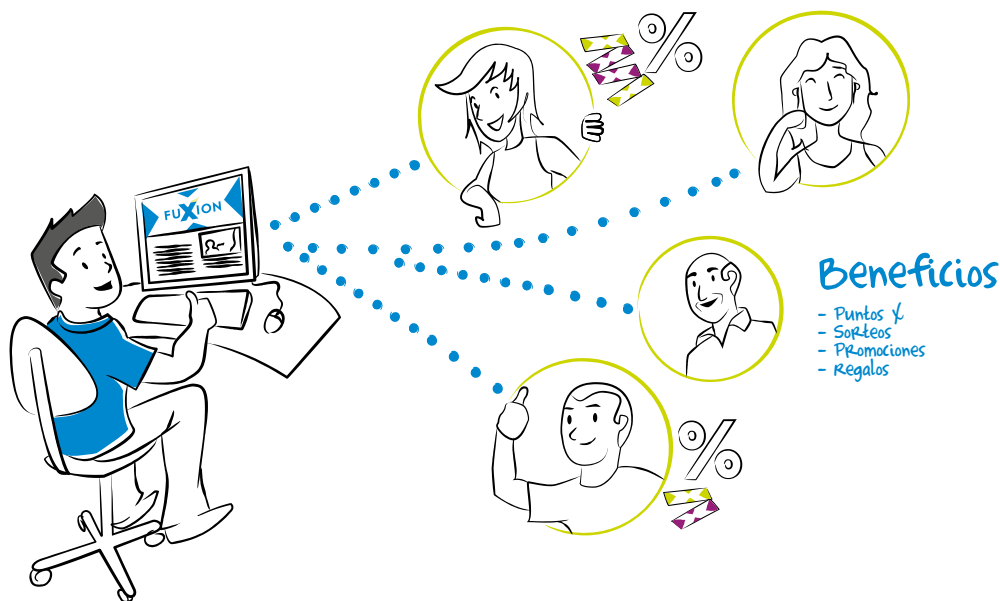

### 3. DESCUENTO ADICIONAL



Periodicidad: **Por factura**



Condición: **EF**

Por tus compras de producto\* en volumen (por cada factura), como EF, obtienes un porcentaje adicional de descuento aplicado a tu compra.

Volumen comprado

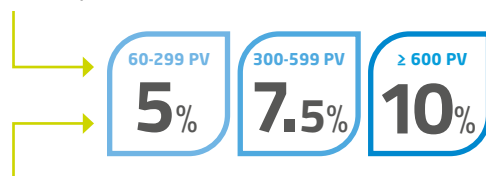

Descuento adicional

*\* Solo producto, no aplican eventos ni herramientas puntuables*

FUXION

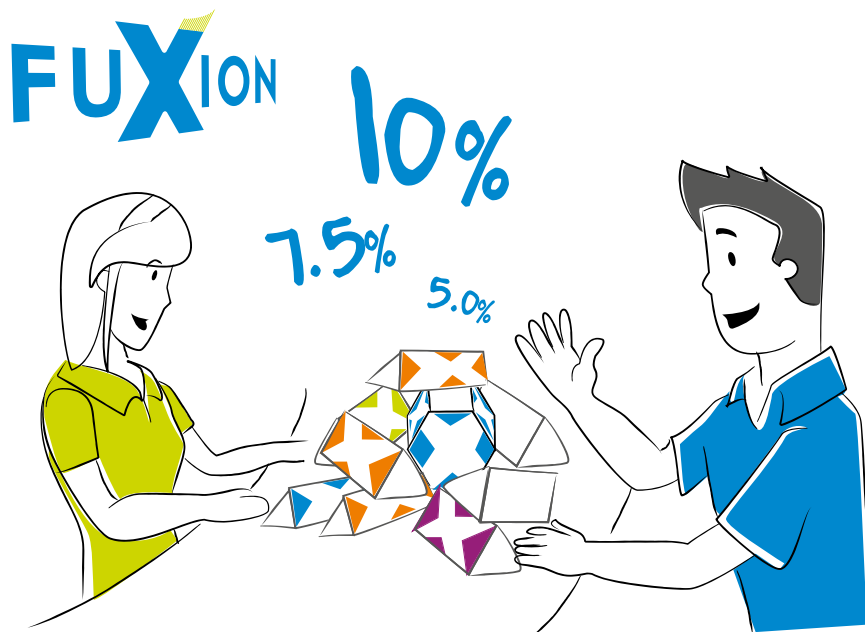

## 4. BONO CONSTRUCTOR



Periodicidad: **Semanal**



Condición: **EF activo con 60 PV y calificado**

Como Empresarios Independientes FuXion, tu patrocinado y tú tendrán la oportunidad de ganar este bono, si tu nuevo patrocinado alcanza el rango EJECUTIVO o un rango superior dentro de su primer ciclo FuXion completo (2 semanas FuXion) de inscrito en el negocio. Se bonificará el mayor rango obtenido durante el primer ciclo. Ambos, serán recompensados con los siguientes montos de acuerdo al resultado obtenido en el período:

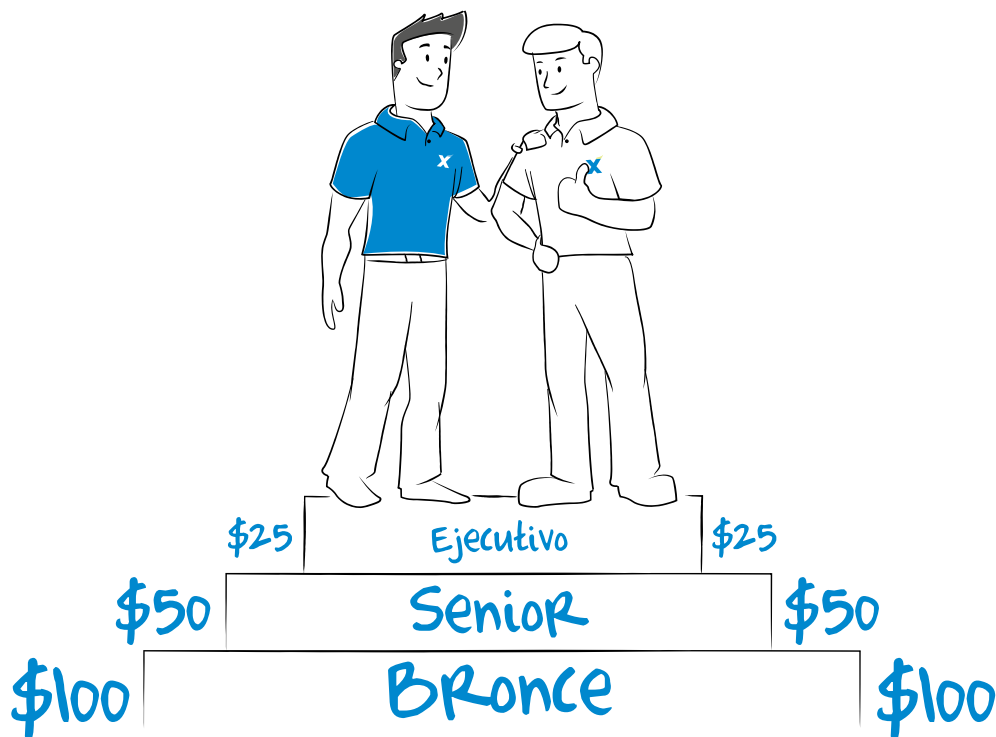

## 5. BONO DE DESPEGUE



Periodicidad: **Semanal**



Condición: **EF activo con al menos 20 PV**

Ganarás el 20% de los PV (Puntos Volumen) que acumule tu patrocinado dentro de sus primeros siete (7) días desde la creación de su código. Solo tienes una semana calendario para hacerlo. Debes estar activo con 20 PV.

Porcentaje  
a pagar

20%

FUXION

## 6. BONO DE CONEXIÓN



Periodicidad: **Semanal**



Condición: **EF activo con al menos 60 PV**

Con este bono obtienes el 10% de todas las compras iguales o superiores a 60 puntos indefinidamente a partir del octavo día de la creación del código de tu nuevo afiliado. Tú y tu patrocinador deben estar activos con 60 puntos

Porcentaje  
a pagar

10%

# 7. BONO DE EQUIPO BINARIO



Periodicidad: **Semanal**



Condición: **EF activo y calificado con rango Ejecutivo o superior**

Recibirás como bono de Equipo Binario un porcentaje del 10 al 1 por ciento de tu brazo de pago (ver anexo 6, Cálculo del Bono de Equipo Binario) de acuerdo a tu rango, del monto facturado total acumulado en tu brazo de pago.

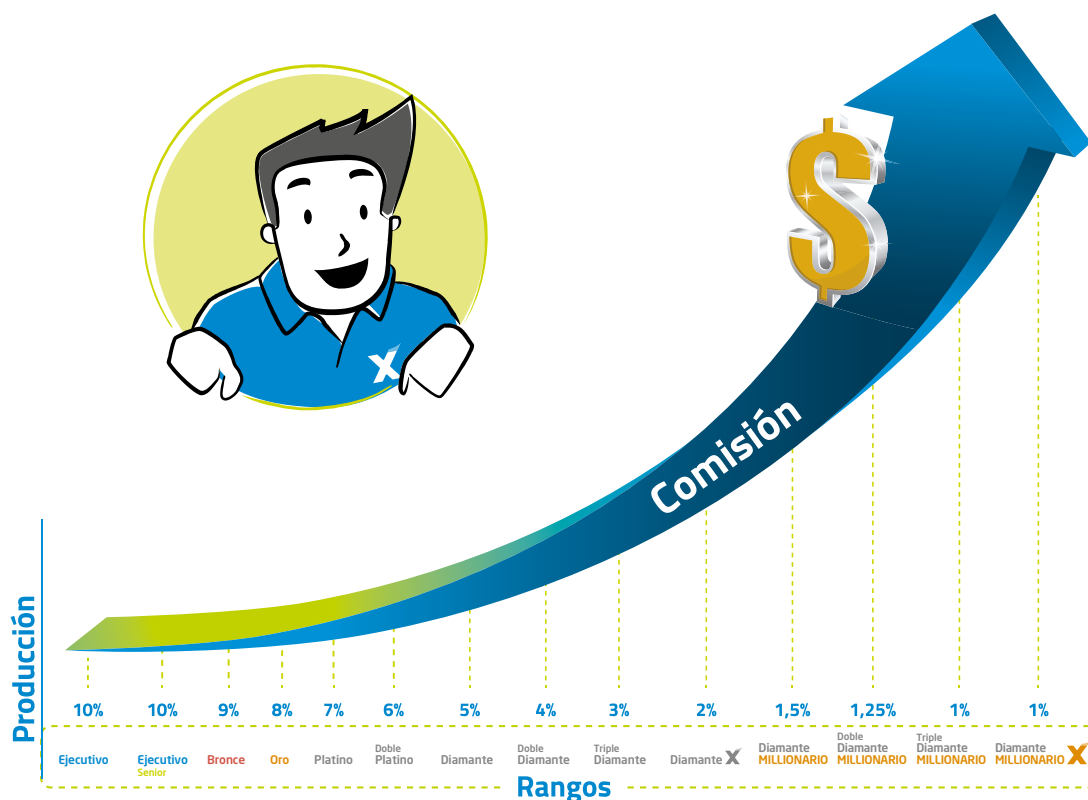

Notas: Para acumular saldos y arrastrarlos a la semana siguiente, es condición necesaria que el Empresario Independiente FuXion se encuentre activo. Si el EF cierra la semana estando Inactivo, automáticamente pierde los saldos que arrastraba de la semana anterior.



## 8. BONO DE RANGO

 Periodicidad: **Mensual y por meta**

 Condición: **EF activo y calificado**

Recibirás este bono mensualmente, de acuerdo al mejor rango que logres dentro del mes de calificación. Si bajas dos rangos en relación a tu mejor rango histórico, no recibirás este bono. Cada vez que se logra y mantiene un nuevo rango, se paga un Súper Bono por cada rango y única vez, que puede llegar a un total mayor de **USD 3,500,000**.

FUXION

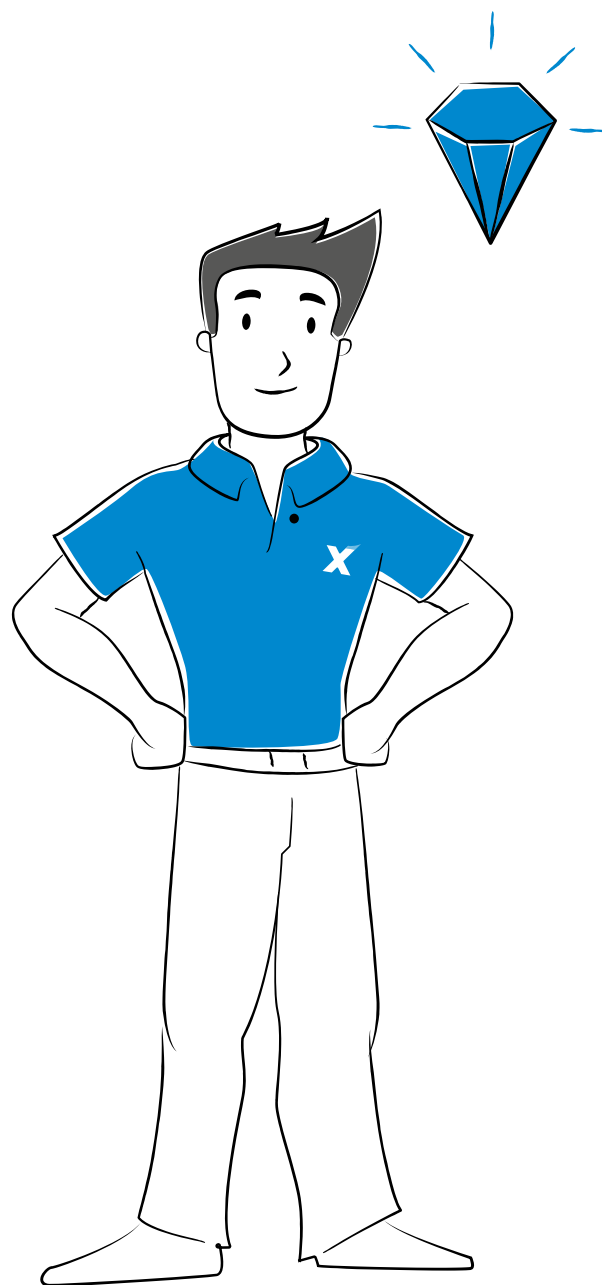

*Nota: Si dentro del período de calificación saltas uno o más rango, recibirás el Súper Bono de todos los rangos que lograste de una vez. El Súper Bono se paga una sola vez, siempre y cuando cumpla el tiempo de mantenimiento establecido. Los reconocimientos de Súper Bono se harán en 3 fechas del año, en los eventos corporativos internacionales más importantes, las fechas de pago serán informadas por la empresa. Los valores están expresados en Dólares Americanos, moneda en la que se paga este bono. Si las leyes del país no permiten pagos en dólares, se pagará en la moneda nacional al tipo de cambio oficial vigente en el país.*

	Bono por rango mensual	Súper Bono pago único
Bronce	\$ 50	—
Oro	\$ 100	—
Platino	\$ 200	\$ 2,000
Doble Platino	\$ 300	\$ 9,000
Diamante	\$ 600	\$ 18,000
Doble Diamante	\$ 600	\$ 30,000
Triple Diamante	\$ 600	\$ 50,000
Diamante X	\$ 600	\$ 75,000
Diamante MILLIONARIO	\$ 3,000	\$ 100,000
Doble Diamante MILLIONARIO	\$ 3,000	\$ 300,000
Triple Diamante MILLIONARIO	\$ 3,000	\$ 1,000,000
Diamante MILLIONARIO X	\$ 6,000	\$ 2,000,000
Platino	Mantener el Rango 3 de 6 meses consecutivos	Mantener el Rango 6 de 9 meses consecutivos
Diamante X	CLUB MILLIONARIO X	



## 9. BONO DE LIDERAZGO



Periodicidad: **Semanal**



Condición: **EF activo y calificado**

Es un bono que ganas por ayudar a que tus patrocinados personales alcancen al menos el rango EJECUTIVO SENIOR, para recibir este bono debes tener el mismo rango, o un rango superior al rango de tu patrocinado; si tu patrocinado obtiene un rango mayor al tuyo no te será pago este bono a menos que tu alcances el rango DOBLE PLATINO. Se te pagará un 20% del bono de equipo de cada patrocinado, cada semana que se cumplan los requisitos.



FUXION



20%



# 10.BONO MULTINIVEL

 Periodicidad: **Semanal**  
 Condición: **EF activo con 60 PV y calificado**

Es un bono que ganas por el trabajo de tus líneas de patrocinio. Cada patrocinado personal tuyo, inicia para ti una nueva línea, ganarás un porcentaje del volumen generado por cada una de tus líneas de patrocinio, con un máximo de contribución por línea de acuerdo a tu rango. (revisar tabla de rango - Anexo 1):

Rangos	%	Máxima Contribución por línea
<b>Diamante MILLIONARIO X</b>	2.8%	440,000 PV
Triple <b>Diamante MILLIONARIO</b>	3%	220,000 PV
Doble <b>Diamante MILLIONARIO</b>	3.5%	110,000 PV
<b>Diamante MILLIONARIO</b>	4%	55,000 PV
<b>Diamante X</b>	5%	35,000 PV
Triple <b>Diamante</b>	6%	18,500 PV
Doble <b>Diamante</b>	6,5%	10,000 PV
<b>Diamante</b>	7%	5,500 PV
Doble <b>Platino</b>	7.5%	3,100 PV
<b>Platino</b>	8%	1,700 PV
<b>Oro</b>	8%	
<b>Bronce</b>	8%	

Mis equipos



# 11. BONO DE ESTILO DE VIDA



Periodicidad: **Mensual hasta por 48 meses**



Condición: **EF activo y calificado rango Doble Platino o superior**

Consta de tres calificaciones que te llevarán a mejorar tu estilo vida de forma determinante:

## CALIFICACIÓN: BONO AUTO

Al calificar al rango DOBLE PLATINO, recibirás el Bono Auto para adquirir un vehículo por un valor máximo de USD 16,800 más el impuesto a la venta propio del país. El bono mensual es por un monto de USD 350 más el impuesto y se pagará durante 48 meses consecutivos. Para cobrarlo es requisito alcanzar al menos el rango DOBLE PLATINO en el mes (ver anexo 1). En caso de no cumplir con este requisito, pierdes el derecho a recibir el bono ese mes, siendo contabilizado como uno de los 48 meses.

1. Como EF calificado puedes solicitar a tu nombre un crédito vehicular o un leasing con cualquier entidad financiera del mercado.
2. FuXion entregará el Bono Auto en forma mensual como parte del pago regular comisiones.
3. Si deseas un auto de mayor valor a USD 16,800 más impuesto, tu deberás cubrir la diferencia. El auto que adquieras usando la calificación: Bono de Auto, deberá llevar un distintivo proporcionado por FuXion durante los 48 meses del pago del bono. Si no compras un vehículo, recibirás el pago del bono por un máximo de 12 meses. Si al término de este período no has adquirido el vehículo, automáticamente perderás el derecho a recibir el bono por los meses restantes.

FUXION



## CALIFICACIÓN: **BONO AUTO DE LUJO**

Desde el momento que calificas al rango DIAMANTE, tienes derecho a cobrar el bono Auto de Lujo hasta por un valor máximo de USD 48,000 más el impuesto del país.

El bono es por un monto de USD 1,000, más el impuesto del país y se pagará durante 48 meses consecutivos según el programa de mantenimiento. Para poder cobrar cada mes el bono, es requisito mantener al menos el rango de DIAMANTE. En caso no cumplieras con este requisito en un mes, pierdes el derecho a recibir el bono ese mes, siendo contabilizado como uno de los 48 meses.

Esta calificación sustituye a la de Bono de Auto y se aplican las mismas condiciones. Desde que calificas al Bono Auto de lujo, recibirás 48 nuevas cuotas. Si un mes, no calificas al RANGO DIAMANTE pero sí al de DOBLE PLATINO y aún están vigentes las cuotas de la calificación Bono de Auto, recibirás los USD 350, hasta completar las 48 cuotas consecutivas, los meses que no califiques al Bono Auto de Lujo.



## CALIFICACIÓN: BONO OFICINA O DEPARTAMENTO DE ESTRENO

Desde el momento en que calificas al Rango TRIPLE DIAMANTE, tienes derecho a cobrar el Bono Oficina o Departamento de estreno hasta por un valor máximo de USD 76,800 más impuestos del país. El bono es por un monto mensual de USD 1,500 y se pagará durante 48 meses consecutivos según el programa de mantenimiento.

Para cobrar el bono cada mes, es requisito mantener al menos el Rango TRIPLE DIAMANTE. Si no cumplieras con este requisito en un mes, pierdes el derecho a recibir el bono este mes y se contabilizará como uno de los 48 meses.

FuXion entregará el bono en forma mensual como parte del pago regular de tus comisiones. Si en un mes no calificas al rango de TRIPLE DIAMANTE pero sí calificas al de Diamante y aún siguen vigentes los 48 meses del BONO DE AUTO DE LUJO\*, recibirás el bono correspondiente a USD 1,000 hasta completar los 48 meses consecutivos durante los meses que no califiques al Bono Oficina o Departamento de Estreno.

Si deseas un inmueble de mayor valor a USD 76,800, FuXion solo cubre el monto señalado, la diferencia deberás aportarla tú mismo. Si no compras una oficina o departamento de estreno, recibirás el pago del bono por un máximo de 12 meses. Si al término de este período no has adquirido el inmueble, automáticamente perderás el derecho a recibir el bono por los meses restantes.

*Nota: Las cuotas del Bono de Auto de Lujo, no se reiniciarán.*





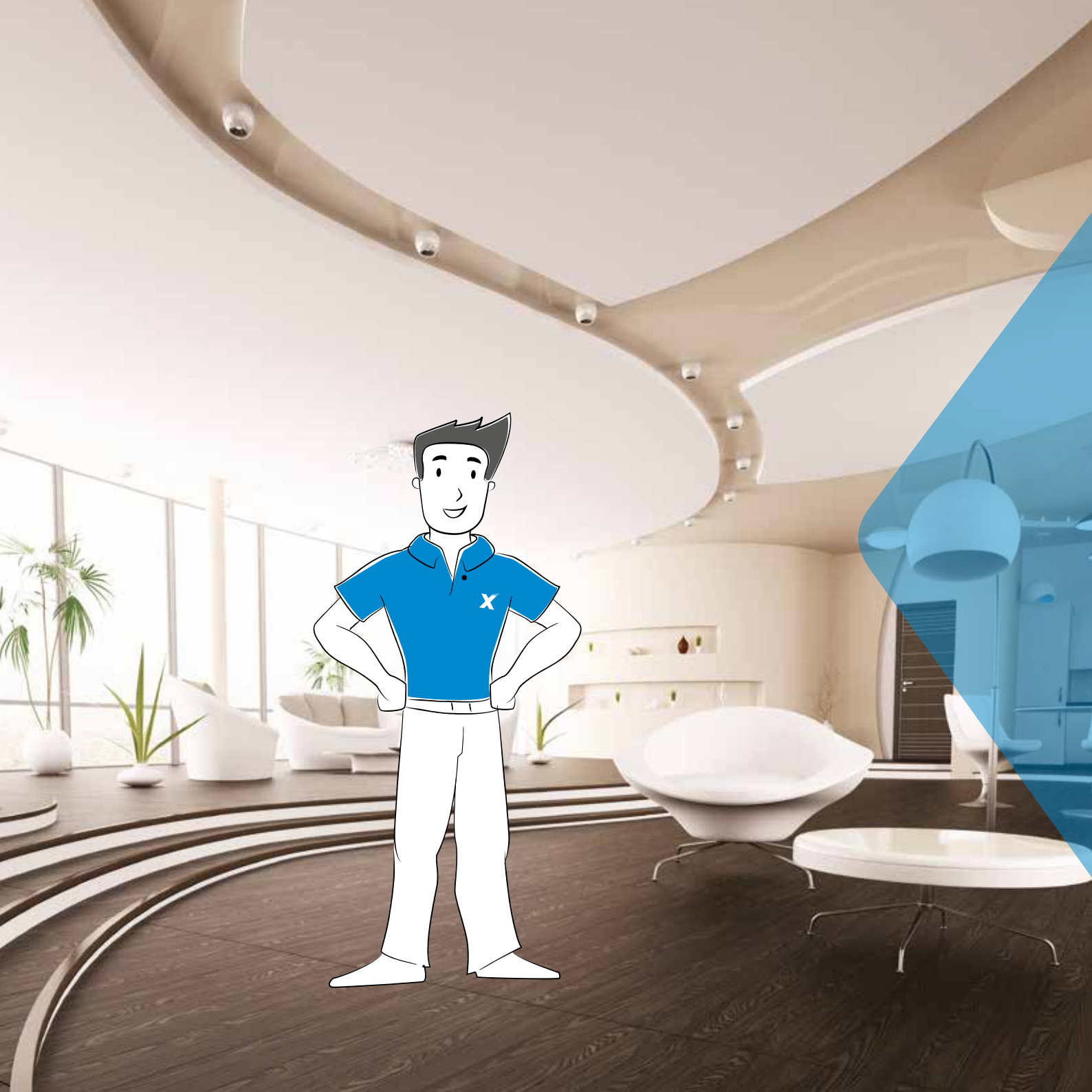

## 12. EXPERIENCIA FUXION



Periodicidad: **Anual** (Comprendido entre la semana 22 hasta la semana 21 del siguiente año)



Condición: **EF activo (con 60 PV o más) y calificado rango Platino o superior**

FuXion realiza un VIAJE INTERNACIONAL ANUAL como reconocimiento y premio al esfuerzo y liderazgo de los Empresarios Independientes FuXion. Durante todo el período de calificación, deberás estar activo con 60 PV semanales o más.

### PRIMER VIAJE

Para calificar a este bono, deberás lograr el rango Platino o superior al menos una semana al mes. Cada mes que lo logres, serán sumados los puntos facturados por tus líneas de patrocinio en el mes (puntos multinivel), debiendo acumular así un monto mínimo de 30,000 puntos multinivel durante el período de calificación de 52 semanas publicado por FuXion cada año. Desde que logres el RANGO PLATINO por primera vez, en el período de calificación establecido anualmente por FuXion, deberás estar activo con 60 puntos o más todas las semanas hasta el final del período de calificación.

### SEGUNDO VIAJE

Para calificar a un segundo viaje internacional, deberás lograr al menos el rango DOBLE PLATINO y acumular 50,000 puntos facturados por tus líneas de patrocinio (puntos multinivel) durante el período de calificación de 52 semanas publicado por FuXion cada año.

### VIAJE CONSECUTIVO

Para calificar a los siguientes Viajes Internacionales, deberás lograr y sostener el rango DIAMANTE sumando 100,000 puntos multinivel durante el período de calificación. Es decir, mientras alcances y mantengas el rango DIAMANTE, siempre estarás calificado al VIAJE INTERNACIONAL ANUAL.

- En cada uno de los viajes el premio es para el titular del código de afiliado. Si deseas calificar con tu co-empresario, necesitarás acumular el doble del puntaje requerido para cada viaje.

FUXION



# 13. CENTROS DE NEGOCIO ADICIONALES



Periodicidad: **Sin restricción**



Condición: **EF activo y calificado con rango Diamante Millonario X**

Al ingresar como EF a FuXion, se te otorga un centro de negocio en la genealogía de tu patrocinador. Este centro de negocio representa el comienzo de tu organización, que tendrá una estructura de 2 lados o "brazos". Uno es denominado brazo de pago y el otro, brazo de poder. Como EF se te paga sin importar la profundidad de tu organización, hasta por un máximo de USD 30,000 semanales por cada centro de negocio. Los centros de negocio adicionales los obtienes al llegar al rango DIAMANTE X MILLONARIO, para solicitar un nuevo centro de negocio, debes tener el anterior maximizado, es decir, cobrando USD 30,000 semanales al menos por 4 semanas consecutivas. Las líneas de patrocinio generadas en los centros de negocio adicionales también cuentan para el cálculo de las comisiones generadas por el bono multinivel.

FUXION

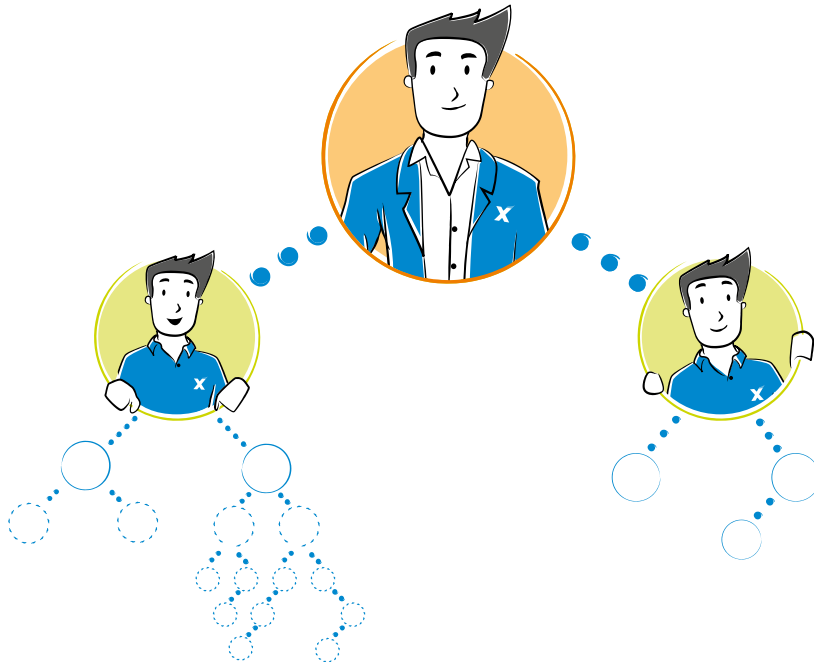

# 14. FONDO CLUB MILLONARIO



Periodicidad: **Mensual**



Condición: **EF activo y calificado con rango Diamante Millonario o superior**

Es un fondo que reparte el 2% de las ventas globales (VG) de la empresa, es decir, la sumatoria global de los PV y se reparte entre los Rangos iguales o superiores al Diamante Millonario. Para acceder al cobro mensual de este bono, deberás permanecer durante 52 semanas consecutivas en el rango Diamante Millonario y/o superior. El reparto será bajo el sistema de opciones presentado a continuación. Si durante alguna semana del mes, bajas del rango Diamante Millonario, dejarás de participar en el reparto del bono hasta completar nuevamente 52 semanas consecutivas en el rango.

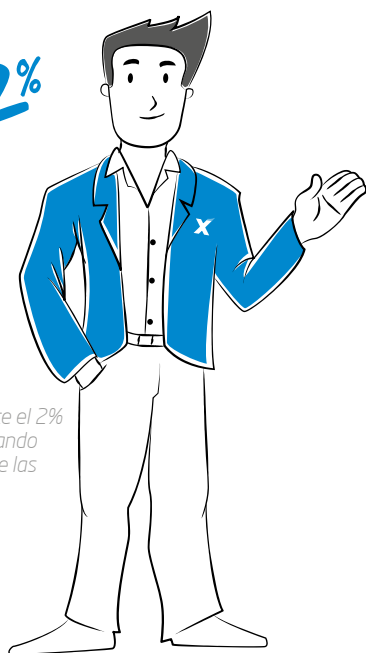

Diamante MILLONARIO	1 Opción
Doble Diamante MILLONARIO	2 Opciones
Triple Diamante MILLONARIO	3 Opciones
Diamante MILLONARIO X	4 Opciones



*Nota: El fondo Club Millonario reparte el 2% de las ventas globales siempre y cuando las comisiones no superen el 52% de las ventas.*

# 15. REPARTO DE UTILIDADES



Periodicidad: **Anual**



Condición: **EF activo (con 60 PV o más) y calificado como Diamante Millonario o superior**

Este bono premia la excelencia máxima en el desarrollo del negocio FuXion. Para acceder a este beneficio es necesario que logres y sostengas el rango Diamante Millonario durante 52 semanas consecutivas. Por reparto de utilidades, recibirás el 10% del excedente de las utilidades anuales menos la sumatoria del Bono Fondo Club Millonario del año en curso. Para el reparto se utilizara el sistema de opciones según la tabla que sigue:

Diamante <b>MILLIONARIO</b>	1 Opción
Doble Diamante <b>MILLIONARIO</b>	2 Opciones
Triple Diamante <b>MILLIONARIO</b>	3 Opciones
Diamante <b>MILLIONARIO X</b>	4 Opciones

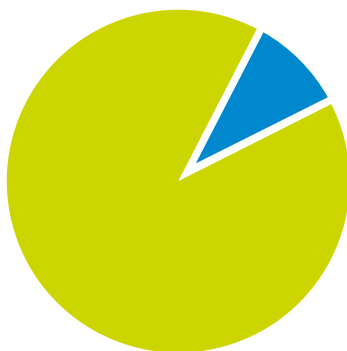

10%  
Anual de  
Utilidades  
Globales

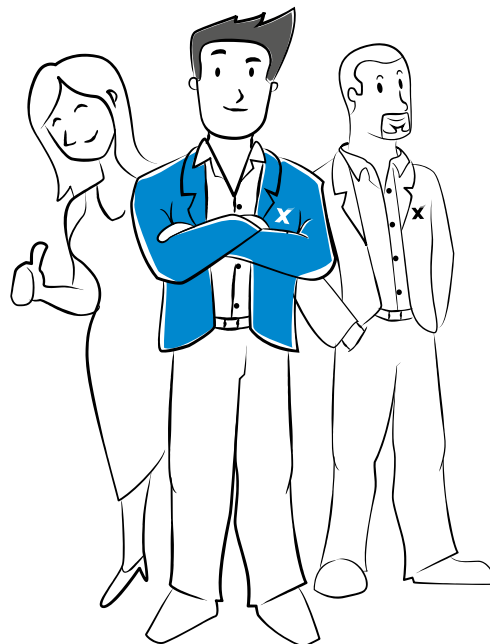

*Nota: El Reparto de Utilidades, reparte el 10% excedente de las utilidades anuales menos las sumatoria del Bono Fondo Club Millonario del año en curso, siempre y cuando las comisiones no superen el 52% de las ventas.*

FUXION

**ANEXOS**





# ANEXO 1: CUADRO DE REQUERIMIENTOS PARA LAS CALIFICACIONES A RANGOS EJECUTIVOS



Ejecutivo



Ejecutivo Senior



Bronce



Oro

PV requerido (cada 2 semanas)	20	20	60	60
V del brazo de pago semanal	180 PV Semanal	360 PV Semanal	750 PV Semanal	1,500 PV Semanal
Tiempo requerido de volumen	1 Semana	1 Semana	1 Semana	1 Semana
Requerimientos de patrocinios	Calificado	Calificado	1 Ejecutivo en línea de Patro.	2 Ejecutivos en líneas distintas
V del Multinivel	200 PV	380 PV	900 PV	1,800 PV
Máximo de cada línea V del multinivel	-	-	-	-
V del Multinivel en el Brazo de Poder	20 PV	40 PV	80 PV	150 PV



Platino







Doble Platino

PV requerido (cada 2 semanas)	60	60
V del brazo de pago semanal	3,000 PV Semanal	6,000 PV Semanal
Tiempo requerido de volumen	2 Semanas	2 Semanas
Requerimientos de patrocinios	3 Ejecutivos en línea distintas	4 Ejecutivos Seniors líneas distintas
V del Multinivel	3,600 PV	8,400 PV
Máximo de cada línea V del multinivel	1,700 PV	3,100 PV
V del Multinivel en el Brazo de Poder	300 PV	600 PV





FUXION

Desde el rango PLATINO, es requisito indispensable que el monto facturado del brazo de poder sea al menos igual al monto mínimo requerido del brazo de pago. Desde el rango Oro es requisito indispensable que tengas en tu brazo de poder, alguien de tu línea de patrocinio activo con 60 PV o más. A partir del rango DOBLE DIAMANTE, el requisito de máxima contribución de cada línea de multinivel puede ser incrementado. Por cada 50,000 puntos que tenga una línea multinivel, te aportará 5,000 puntos más.

### Club diamante

				
	Diamante	Doble Diamante	Triple Diamante	Diamante X
PV requerido (cada 2 semanas)	60	60	60	60
V del brazo de pago semanal	15,000 PV Semanal	30,000 PV Semanal	60,000 PV Semanal	125,000 PV Semanal
Tiempo requerido de volumen	4 Semanas	4 Semanas	4 Semanas	4 Semanas
Requerimientos de patrocinios	4 Bronce líneas distintas	5 Bronce líneas distintas	6 Bronce líneas distintas	7 Bronce líneas distintas
V del Multinivel	22,500 PV	50,000 PV	100,000 PV	250,000 PV
Máximo de cada línea V del multinivel	5,500 PV	10,000 PV	18,500 PV	35,000 PV
V del Multinivel en el Brazo de Poder	1,500 PV	3,000 PV	6,000 PV	12,500 PV

### Club millonario

				
	Diamante MILLIONARIO	Doble Diamante MILLIONARIO	Triple Diamante MILLIONARIO	Diamante MILLIONARIO X
PV requerido (cada 2 semanas)	60	60	60	60
Volumen del brazo de pago semanal	250,000 PV Semanal	500,000 PV Semanal	1,000,000 PV Semanal	2,000,000 PV Semanal
Tiempo requerido de volumen	4 Semanas	4 Semanas	4 Semanas	4 Semanas
Requerimientos de patrocinios	—	—	—	—
Volumen del Multinivel	500,000 PV	1,000,000 PV	2,000,000 PV	4,000,000 PV
Volumen máximo considerado por línea del Multinivel	55,500 PV	110,000 PV	220,000 PV	440,000 PV
V del Multinivel en el Brazo de Poder	25,000 PV	50,000 PV	100,000 PV	200,000 PV

## ANEXO 2: TOPES PARA BONO DE EQUIPO BINARIO POR REGALÍAS MULTINIVEL

	Participación máxima en el Bono Binario por mes por Centro de Negocio		Monto Multinivel + Participación máxima de Bono Binario por mes por Centro de Negocio	
	USD por semana	USD por mes	USD por semana	USD por mes
Ejecutivo	80.00	320.00	160.00	640.00
Ejecutivo Senior	80.00	320.00	160.00	640.00
Bronce	102.50	410.00	210.00	840.00
Oro	180.00	720.00	382.50	1,530.00
Platino	315.00	1,260.00	875.00	3,500.00
Doble Platino	540.00	2,160.00	1,812.50	7,250.00
Diamante	1,125.00	4,500.00	3,812.50	15,250.00
Doble Diamante	1,800.00	7,200.00	7,500.00	30,000.00
Triple Diamante	2,700.00	10,800.00	13,750.00	55,000.00
Diamante X	3,750.00	15,000.00	22,500.00	90,000.00
Diamante MILLIONARIO	5,625.00	22,500.00	35,625.00	142,500.00
Doble Diamante MILLIONARIO	9,375.00	37,500.00	62,500.00	250,000.00
Triple Diamante MILLIONARIO	15,000.00	60,000.00	125,000.00	500,000.00
Diamante MILLIONARIO X	25,000.00	100,000.00	500,000.00	2,000,000.00

FUXION

## ANEXO 3: REGLAS PARA EL ARRASTRE DE PUNTOS BINARIOS

Para el arrastre de puntos es requisito estar activo con 20 puntos o más. Si el saldo en uno de los brazos es igual a cero, se arrastra indefinidamente el saldo del otro brazo, siempre y cuando estés activo con 20 puntos o más. Sólo se arrastran los saldos de los dos brazos cuando el EF no logre ningún rango en la semana. Los saldos se arrastran por un máximo de 2 semanas FuXion consecutivas. Si no se logra algún rango después de dos semanas consecutivas, el saldo del brazo de pago se resta del brazo de poder y el resultado se arrastra a la siguiente semana en ese mismo brazo. Cuando el EF logre algún rango se resta el saldo del brazo de pago del brazo de poder, el restante se arrastra a la siguiente semana en el mismo brazo, aun cuando sea la 1ra semana de arrastre.

### REGLAS PARA EL ARRASTRE DE PUNTOS MULTINIVEL

Estar activo con 20 puntos o más. Sólo se arrastra el saldo multinivel cuando el EF no logre ningún rango en la semana FuXion. Si el EF alcanza algún rango en esa semana, el saldo vuelve a cero aun cuando sea la 1ra semana de arrastre. El saldo se arrastra por un máximo de 2 semanas consecutivas. Si no se logra el rango después de dos semanas consecutivas, los puntos multinivel de esta semana no se suman al saldo para la próxima semana.

## ANEXO 4: TOTAL DE COMISIONES A PAGAR

FuXion ofrece a los empresarios que realizan el negocio, la oportunidad de ganar hasta 15 bonos en compensación por su actividad en la empresa. Con la finalidad de liderar el mercado con un plan que distribuya el mayor volumen de bonificaciones entre sus empresarios y al mismo tiempo garantice la viabilidad de la empresa, FuXion traslada a sus empresarios hasta un 57% de la venta comisionable. Los montos de comisiones no pagadas (mayores al 57%) se reservarán en la cuenta corriente del EF por un período máximo de 3 meses contados desde que se hizo la retención. Si en ese período el total de las comisiones es menor al 57%, se hará efectivo el reintegro de las retenciones hasta alcanzar el 57% por una sola vez. Los saldos posteriores al reintegro quedan descartados de pago a futuro.

*Nota: Las semanas del ciclo de activación no coinciden necesariamente con las semanas de arrastre.*



## ANEXO 5: CRITERIO DE APLICACIÓN DEL TOPE DEL 57%

El tope se aplica progresivamente de los rangos mayores a los menores según la regla detallada a continuación: A los empresarios que tengan el rango más alto (mejor del mes) se les aplica una retención del 3% para que el monto total de comisiones no supere el 57% de la venta comisionable. Si después de la primera retención el monto de comisiones aun supera el tope del 57%, se efectúa una segunda retención del 3% esta vez a los empresarios del rango más alto y a los que tengan el segundo rango más alto (que incluye al primero). Las retenciones se aplicarán hasta alcanzar el monto tope o hasta que las retenciones alcancen el rango ORO. Si aun así no se alcanza el monto a retener, se iniciará un nuevo ciclo de retenciones, comenzando por empresarios de rango más alto y esta vez aplicando una retención de 4%.

## ANEXO 6: CÁLCULO DEL BONO DE EQUIPO BINARIO

Para el cálculo del bono de equipo binario, al monto facturado (MF) de la semana en curso se le suma el saldo, si lo hubiese, de la semana anterior, sobre el mismo brazo donde se originó. (Este saldo es la diferencia que se obtiene del monto del brazo de poder menos el monto del brazo de pago ejecutado la semana anterior).

De este cálculo, se obtiene el sub total de cada brazo, determinando así el brazo menor (el de menor volumen). Por último, a este brazo menor se le suma el excedente de tu compra personal\* y las compras de tus CP, obteniendo así finalmente tu brazo de pago de la semana.

*En caso de existir dudas o discrepancias en la interpretación de alguna de las descripciones de formas de pago, la empresa, FuXion, realizará una interpretación atendiendo al espíritu y finalidad para la cual se ha sido creado el plan de compensación Evolución. FuXion, se reserva el derecho de modificar el plan de compensación, así como los términos y condiciones de uso, pudiendo modificar los el plan descrito en cualquier momento y sin previo aviso, comprometiéndose a hacer el anuncio correspondiente en la página web.*

*Entiendo, como Empresario Independiente FuXion, que este plan de compensación está basado en la compra y/o venta de productos de nutracéuticos FuXion en conformidad con lo expresado en los Términos y Condiciones existentes en la página web [www.FuXion.net](http://www.FuXion.net). Como Empresario Independiente FuXion me comprometo a presentar el Plan de compensación Evolución de FuXion así como los productos y servicios de FuXion tal como se indica en la documentación oficial y de acuerdo con las políticas y procedimientos vigentes en cada país.*

FUXION

# POLÍTICAS PARA GANADORES DEL BONO DE EXPERIENCIA FUXION **VIAJE INTERNACIONAL**

El Bono de Experiencia FuXion se premia con un Viaje Internacional, al cual se accede por calificación únicamente, como reconocimiento al esfuerzo y liderazgo de los Empresarios FuXion.

## 1. COEMPRESARIO E INVITADO

- En caso un Empresario cumpla con el doble del puntaje personal requerido, la empresa incluirá automáticamente a su coempresario registrado, como beneficiario adicional de este bono; o en su defecto, el empresario ganador podrá solicitar a FuXion que se incluya al cónyuge\*, independientemente de si este se encuentra registrado en el sistema como coempresario o si es titular de un código individual
- Si el empresario ganador cumple con los requisitos establecidos en el Plan Evolución para acceder a 2 cupos pero no tiene coempresario registrado o cónyuge, la empresa le brinda la oportunidad de invitar a un miembro activo de su organización. El invitado deberá cubrir todos los gastos correspondientes al viaje (tickets aéreos- alojamiento-alimentación-traslados) y actividades adicionales a realizarse.
- De no cumplirse con los requisitos establecidos para acceder a dos cupos, no será posible llevar un invitado, aun cuando el cupo sea pagado por el empresario.
- El cupo máximo de asistentes adicionales por cada empresario calificado, sea como coempresario o invitado es de una persona; independientemente del volumen de puntos con el cual el empresario titular del código calificó al bono viaje.
- El Viaje Internacional es un evento en el que se llevan a cabo actividades que por su propia naturaleza no son aptas para menores de edad.



## 2. NO ASISTENCIAS

- El beneficio del Bono Viaje Internacional es personal, intransferible y no acumulable. No puede ser endosado, transferido o vendido a una tercera persona.
- En caso un empresario calificado no pueda asistir al viaje por los motivos de fuerza mayor aceptados por la empresa, este beneficio podrá ser compensado para el empresario titular y su coempresario (en caso de cumplir con los requisitos), específicamente en 2 eventos corporativos de la empresa, estos son Cena de Gala y Alumbra.
- La compensación se realizará en cualquiera de los 2 próximos eventos inmediatamente posteriores al viaje al cual el empresario no pudo asistir (solo 1 de ellos y se entregará únicamente la entrada al evento).
- Al momento de indicar su imposibilidad de viaje, el empresario calificado deberá indicar a cuál de los eventos siguientes asistirá (Cena de Gala o Alumbra).
- Los casos de fuerza mayor aceptados por la empresa son los siguientes:
  1. Calamidad doméstica
  2. Enfermedad o condición de salud incapacitante para viajar, ambas certificadas por un profesional acreditado
  3. Imposibilidad de obtención de documentos requeridos para el viaje
- Si el empresario definitivamente no puede realizar el viaje hasta en los 2 próximos eventos designados, pierde el beneficio.



### 3. INFORMACIÓN SOLICITADA

- Una vez finalizado el periodo de calificación, FuXion emitirá la lista de empresarios calificados al Viaje Internacional. (después del cierre de la semana 22).
- FuXion enviará una comunicación a los calificados de acuerdo a la información registrada en el sistema, solicitando los datos necesarios para el viaje (n°pasaporte, documento de identificación, etc), los que deberán ser entregados dentro del plazo establecido.
- FuXion no se responsabiliza por la imposibilidad de viajar, por las reservas de hotel o los itinerarios de vuelo de un empresario calificado que no haya entregado la información requerida dentro del plazo establecido.

*\* Se considerará como beneficiario adicional al cónyuge o unión de hecho.*

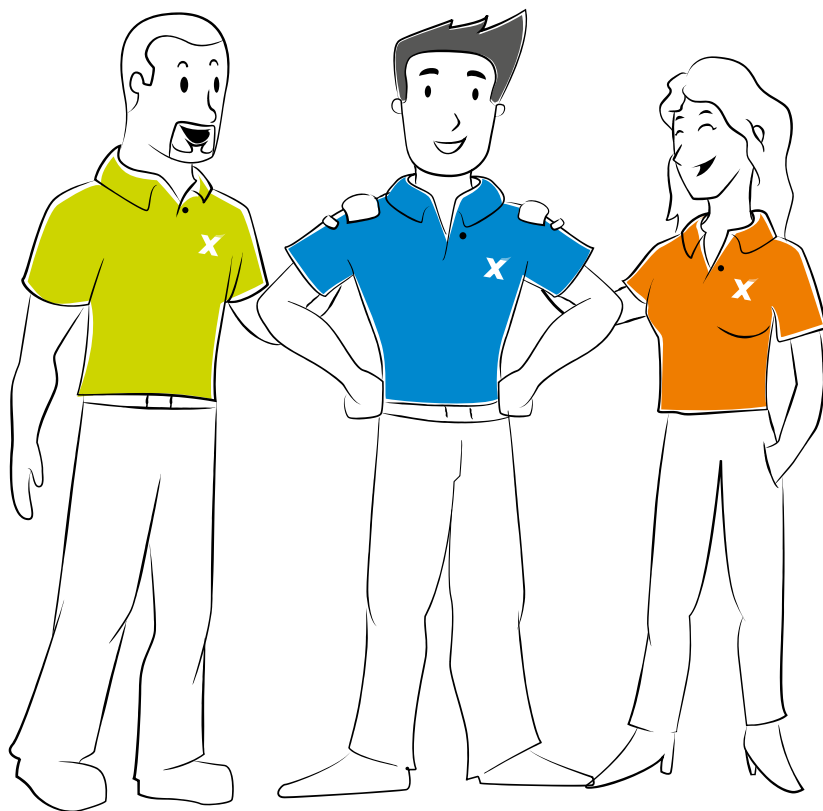

# NOTAS

FUXION

# NOTAS

# *¡Mejoramos tu vida!*



míranos y escúchanos

TV&Radio



¡Descárgala ya!

